上!

那就是雉同学的……

ドクン

「传奇比赛」……!!

ばっ

力压群雄的首战……!!

第一次参赛就超过了所有人——

RIDE.571 最后的齿轮

『夺冠』……!!

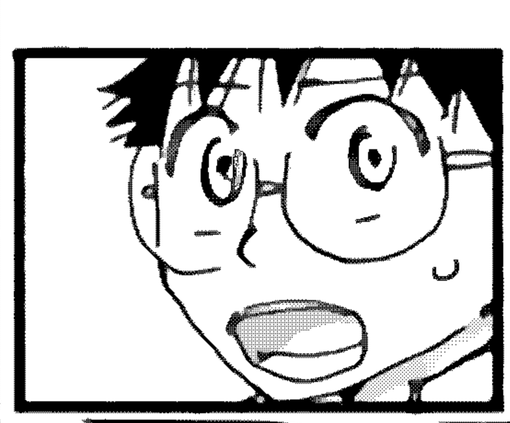

而且同时，
没能达成十连冠。

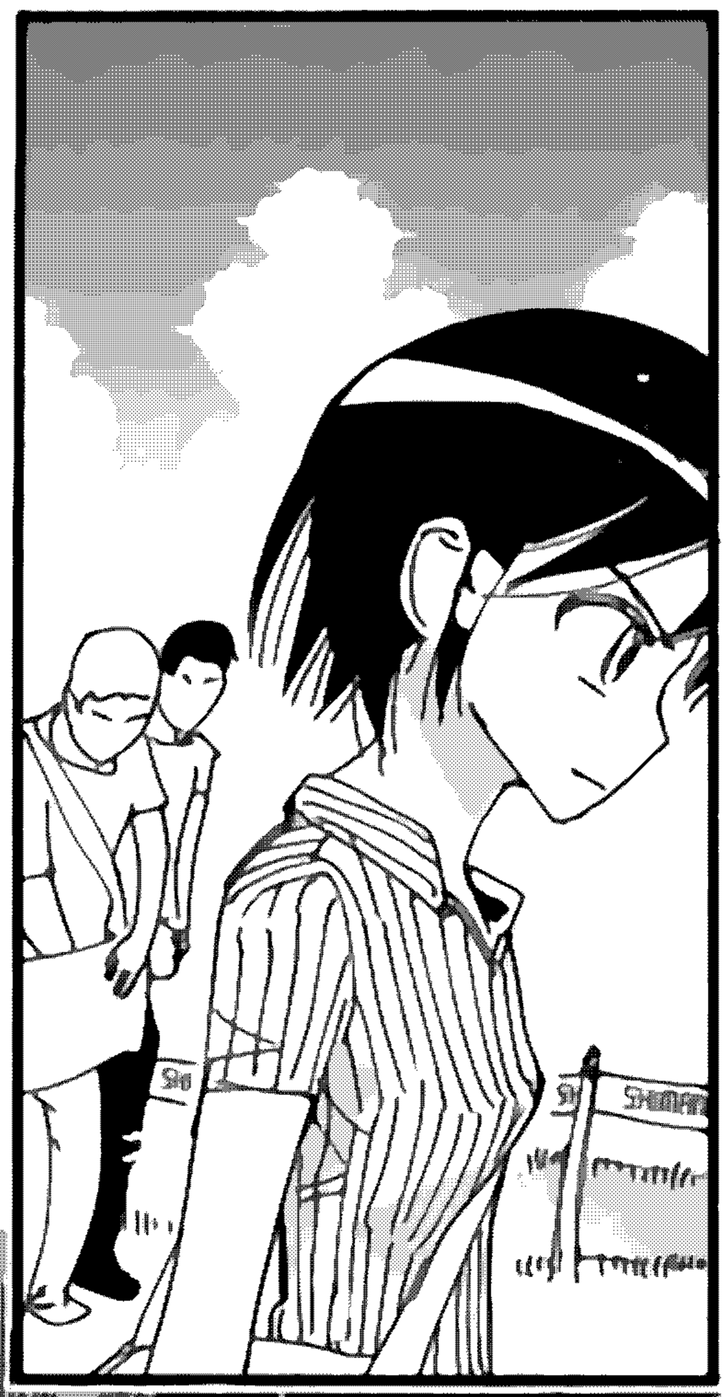

哥!!

哎呀——是不是就这样结束了，今天是吉丸赢吧。
差距挺大的。
刚才雄好像在终点处跳了起来。

是表演吧。
放弃继续追赶，转而炒热观众气氛了吧？
哈哈哈。

大概不是的……!!
雉同学——
估计是——

毕竟被拉开了将近一分钟啊。
还剩两圈了。
!!

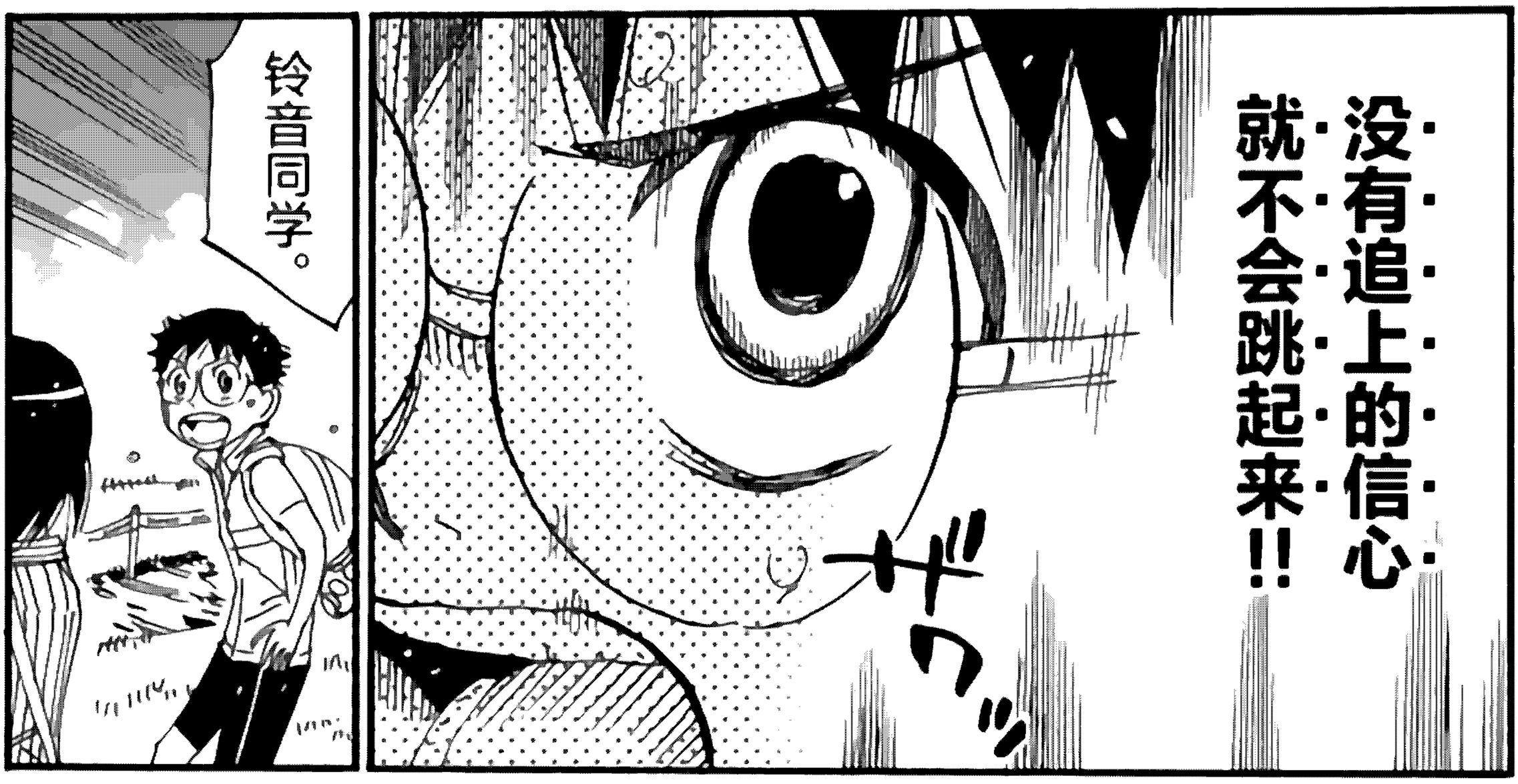
没有追上的信心就不会跳起来!!
铃音同学。

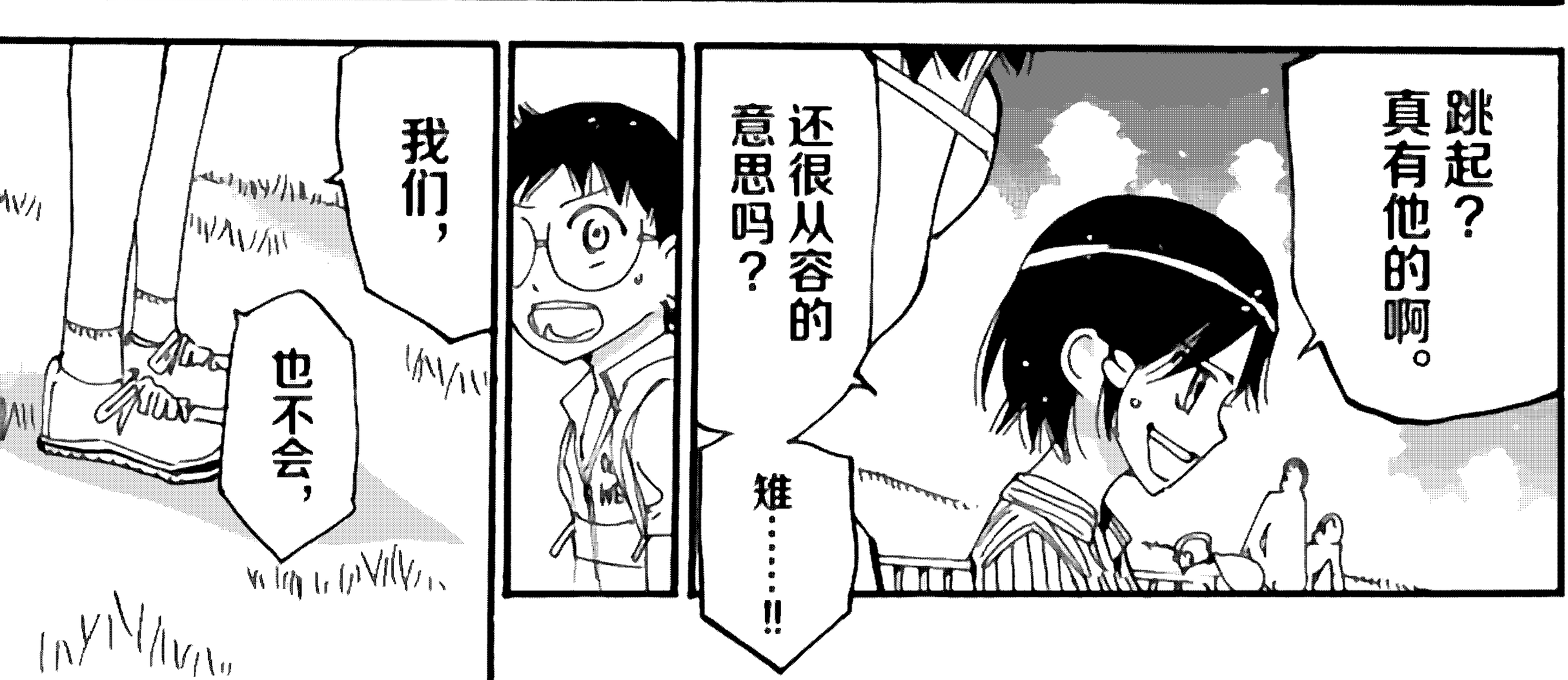
跳起？真有他的啊。
还很从容的意思吗？
雉……!!
我们，
也不会，

一直输下去啊!!

领先选手来了!!

ガシャ

ガ

ガ

ア…

RIDE.571 最后的的抽,

第五次到整备区了!!

喂!!

哥哥!!还剩一圈半!!谨慎一点!!

好!!

追击者!!

领先的吉丸来了!!

好快!

在往前追了!!

雉!!

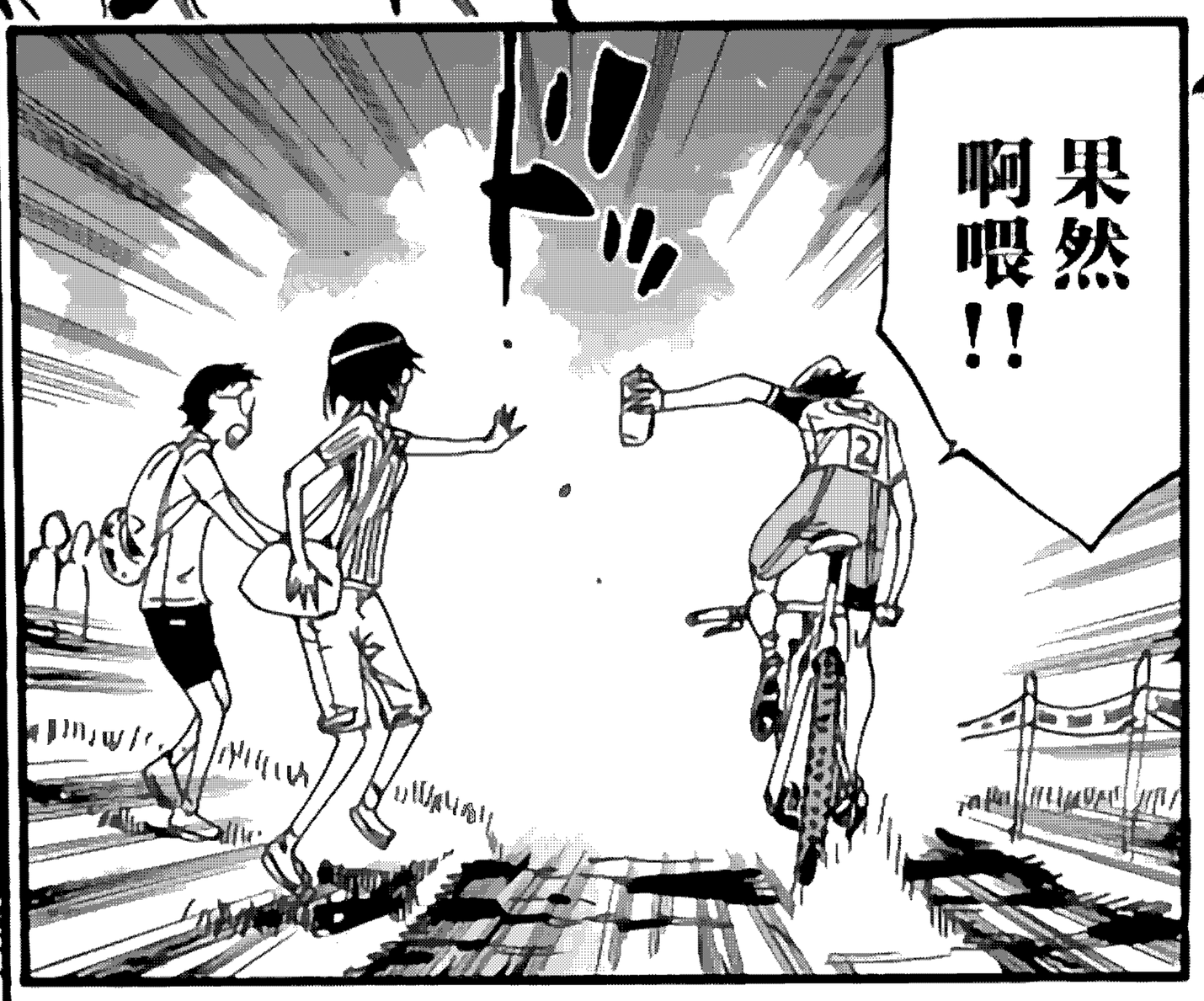

『最后的齿轮』!!
那这里估计是最后的休息区了。
ゴリ
最后一圈多半没工夫接水壶了!!
我相信你!!

我会实现的!!
你很帅哦，大哥——!!
SHIMANO
SHIMANO
SHIMANO

喂哈！！！

第一次听到你诚实的感想啊！！

铃音！！

喂呀啊啊啊啊啊啊啊！！

呜哇！吉丸好快！

超过了落后一圈的人！！

呜哇，真的吗……比赛结束了。

哈啊。

哈啊。

哈啊。

去吧，大哥!!

哈啊!

ゴォォ
感受得到那种强烈的紧张感!!
ドクン
ドクン

气势惊人。
ドクン

刚才她说『最后的齿轮』。
ドクン

应该不是指零件的齿轮，

是『身体』的『齿轮』!!

山地车与公路车不同，竞技时间有限。

3～5小时

1小时30分

力量配比容易控制。

一小时30分之中，虽然全力以赴，但也有保持体力，

在重要的场合，

使出体内藏得最深的力气，

就是所谓的『最后的齿轮』……!!

我不擅长这些，但是凭感觉能知道。

已经开始了……

还剩一圈半……

紧张感逼人，

ビリ ビリ

手哆嗦了起来。

两人的战斗——

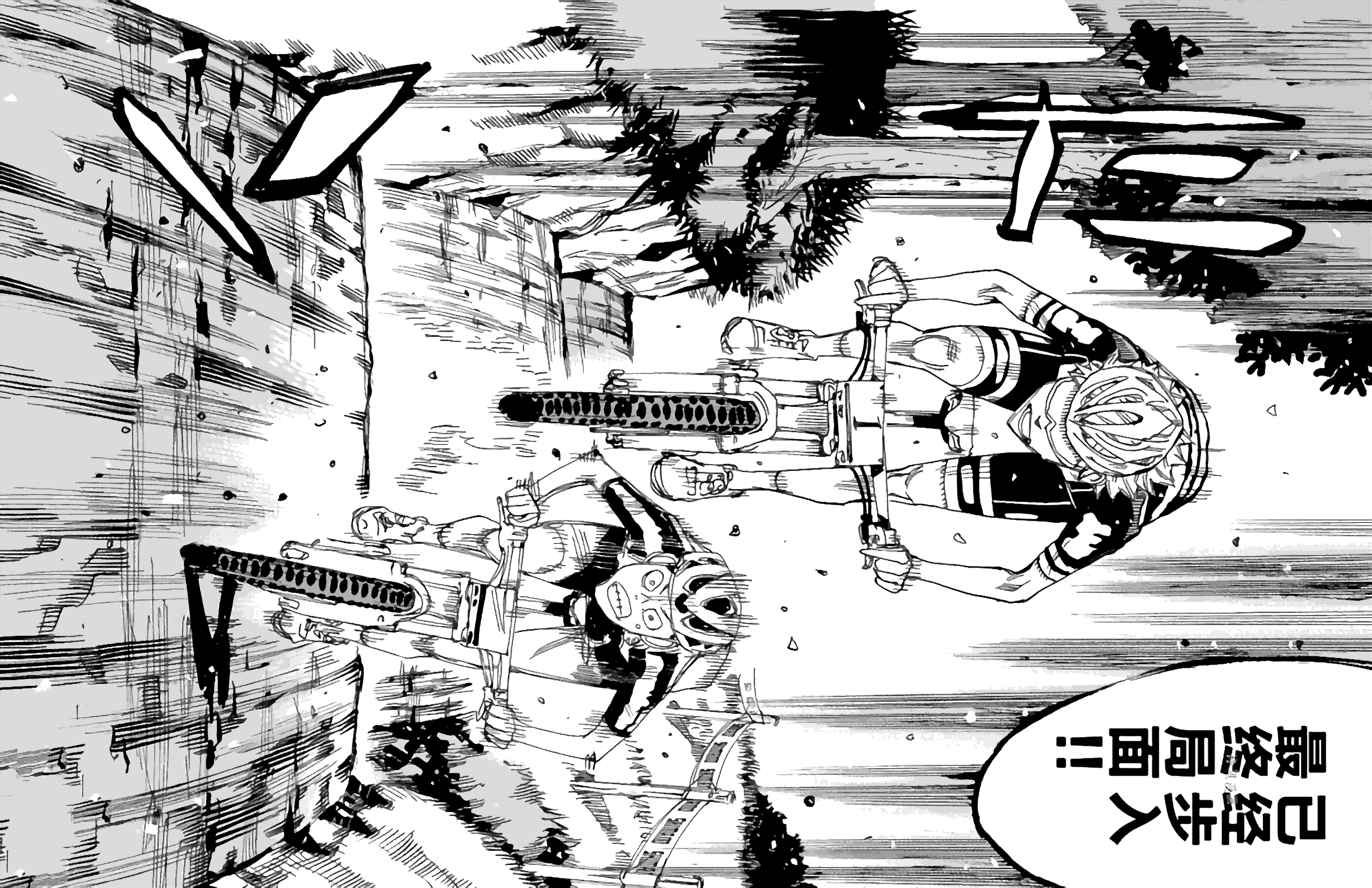
ドン
ドン
ドン

哈啊啊啊啊！

唔啊啊啊！雉弓射!!

落后了整圈的选手——

おお

SHIMANO

被雉一个个
地华丽超过!!
呜哇!
唔啊!
好厉害!
过强的加速
掀起大片
尘土!!
SHIMANO

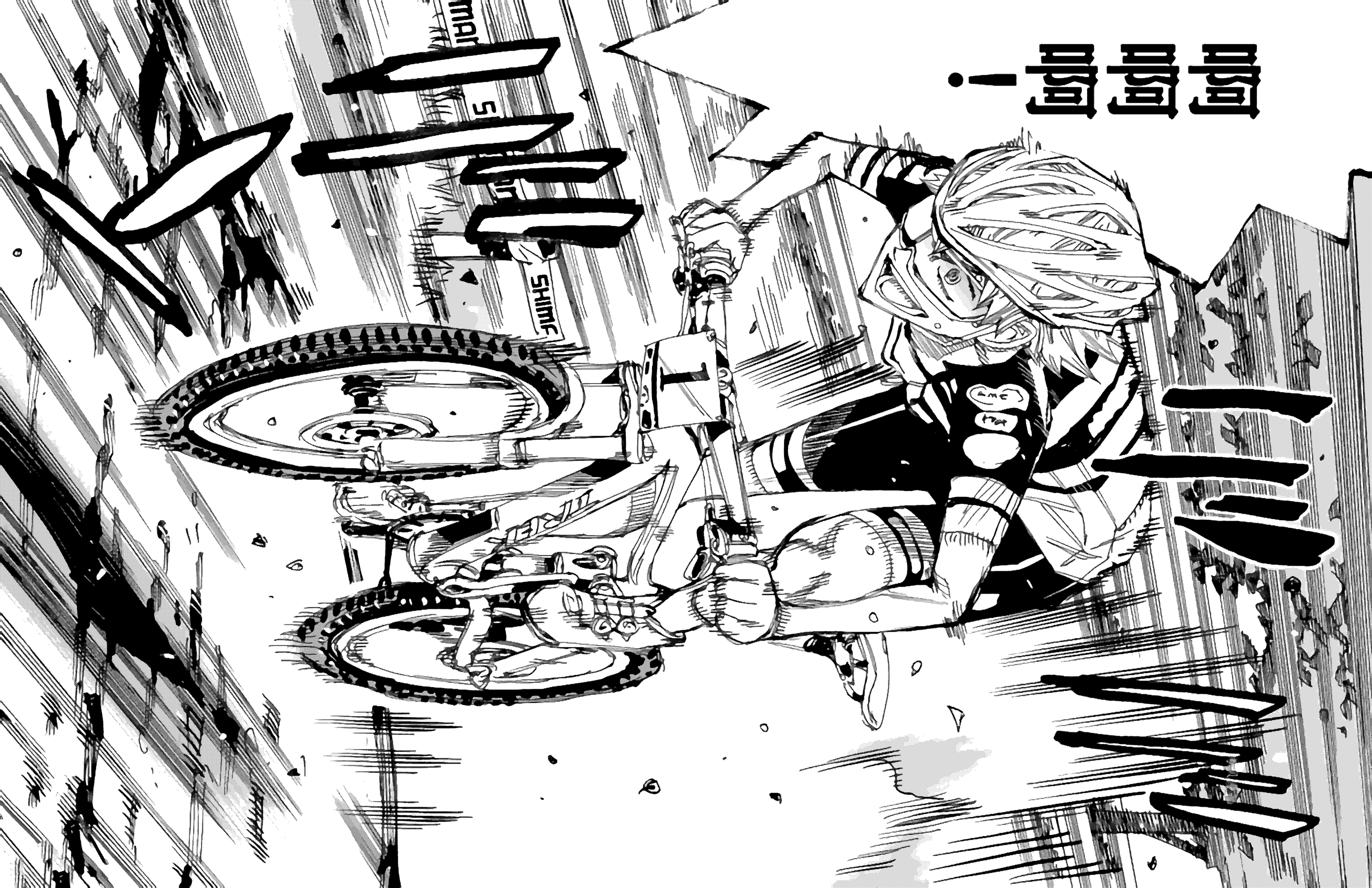
SHIMA
SHIMA
ITARIEL
ぶぶぶぶ…

怪物啊……!!

山地车能跑出那种速度吗？

哈啊

哈啊

那家伙……

唔……

腿上装了发动机吗？

ドッ

ゴッ

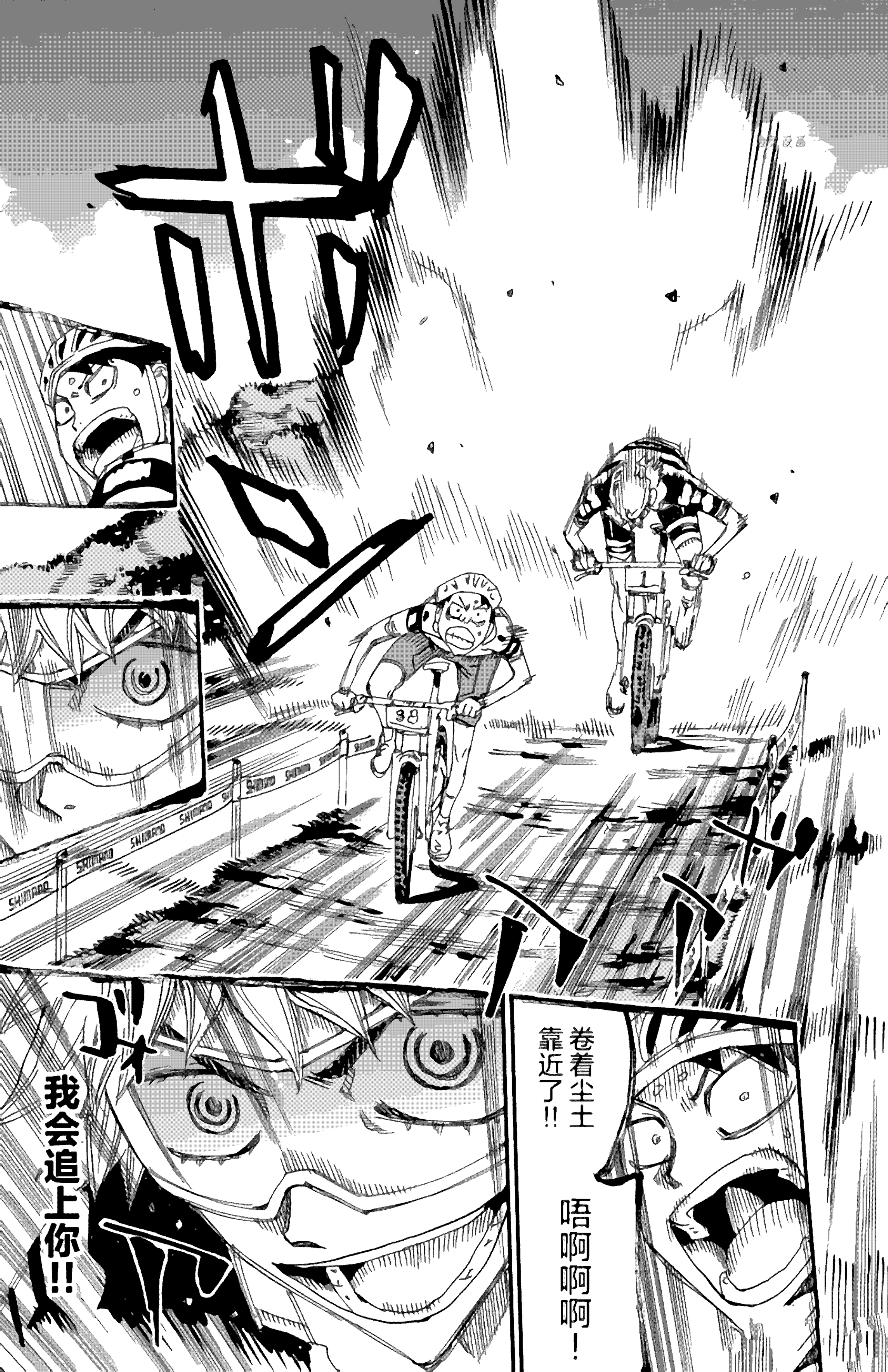
卷着尘土
靠近了!!
唔啊啊啊!
我会追上你!!

ハロイ駅前に!!
十二
十三
十四
一晶

很抱歉，
你们太碍事了!!

落后的!!

呜哇!

咿!

绕圈赛里落后了整圈的选手是要给后面让路没错……

可那家伙太快，变戏法似的，

不知道该往哪让——!!

雉!!超速拐过急弯，还超过了三位落后整圈的选手!!

哈啊。

哟!!

一定!!会追上你!!

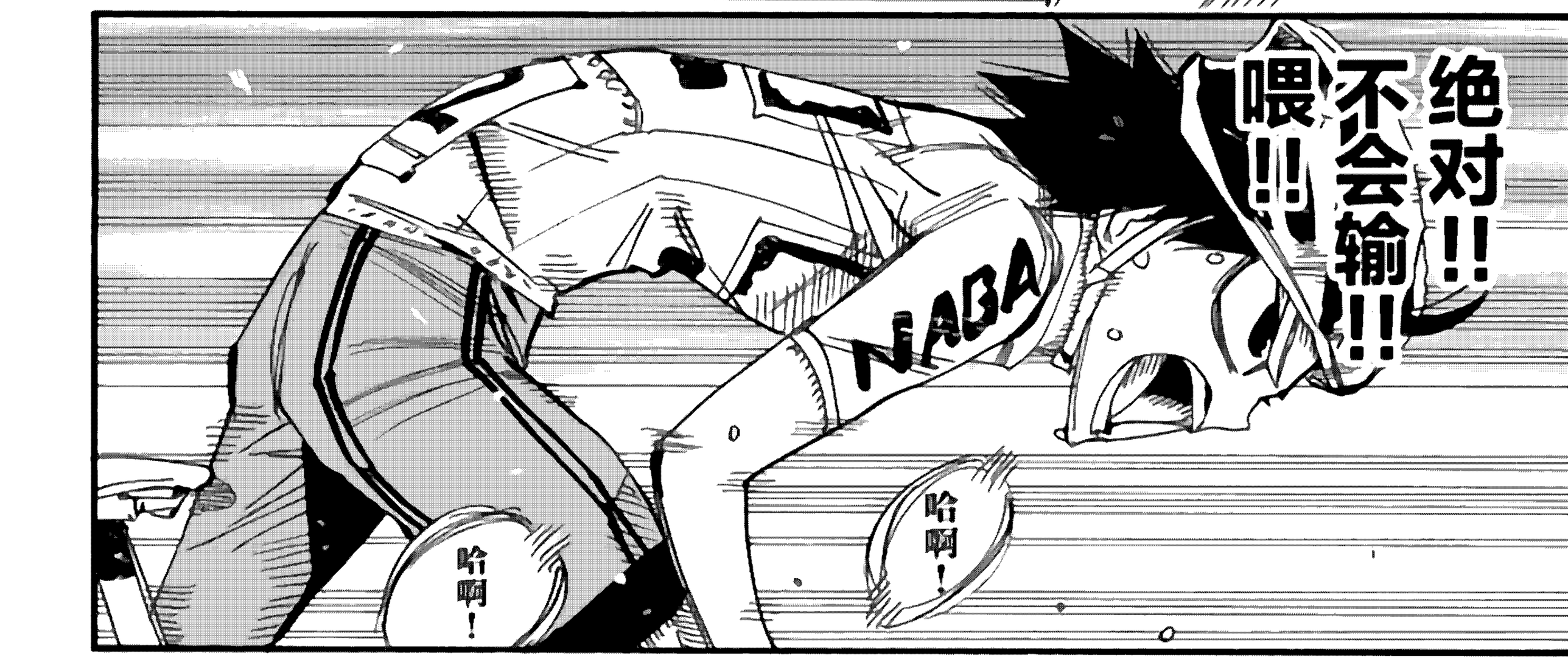

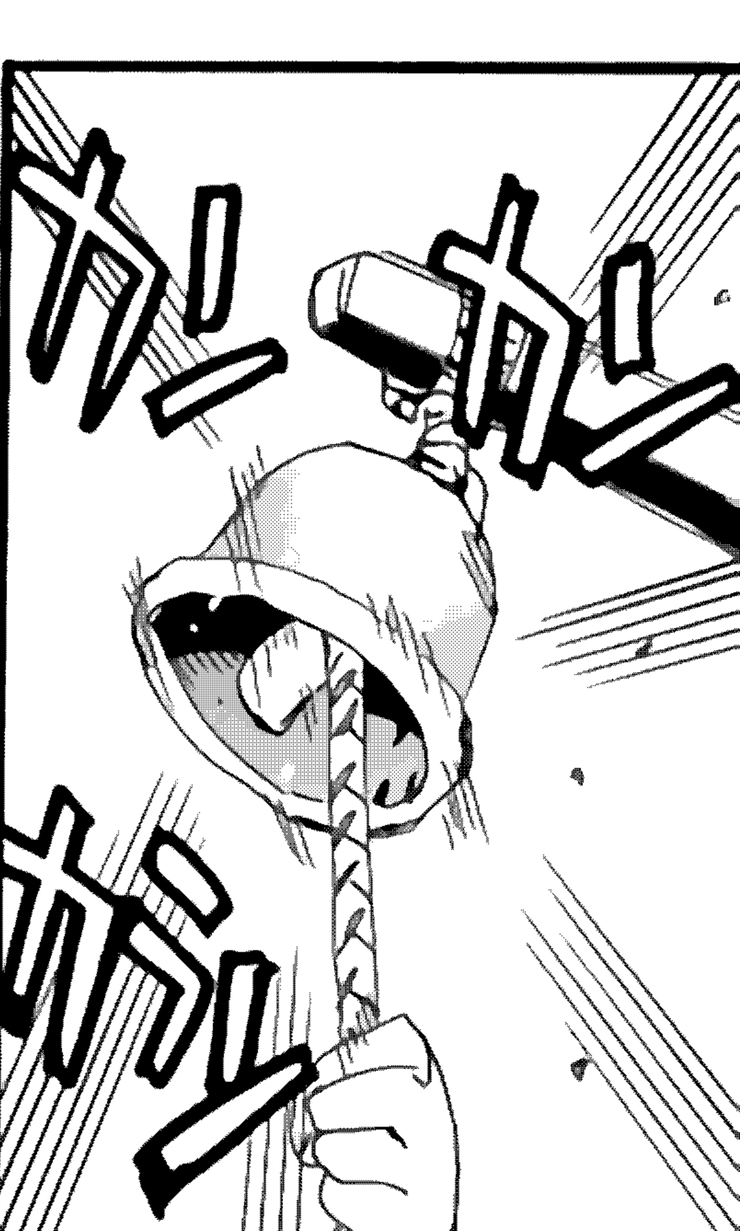

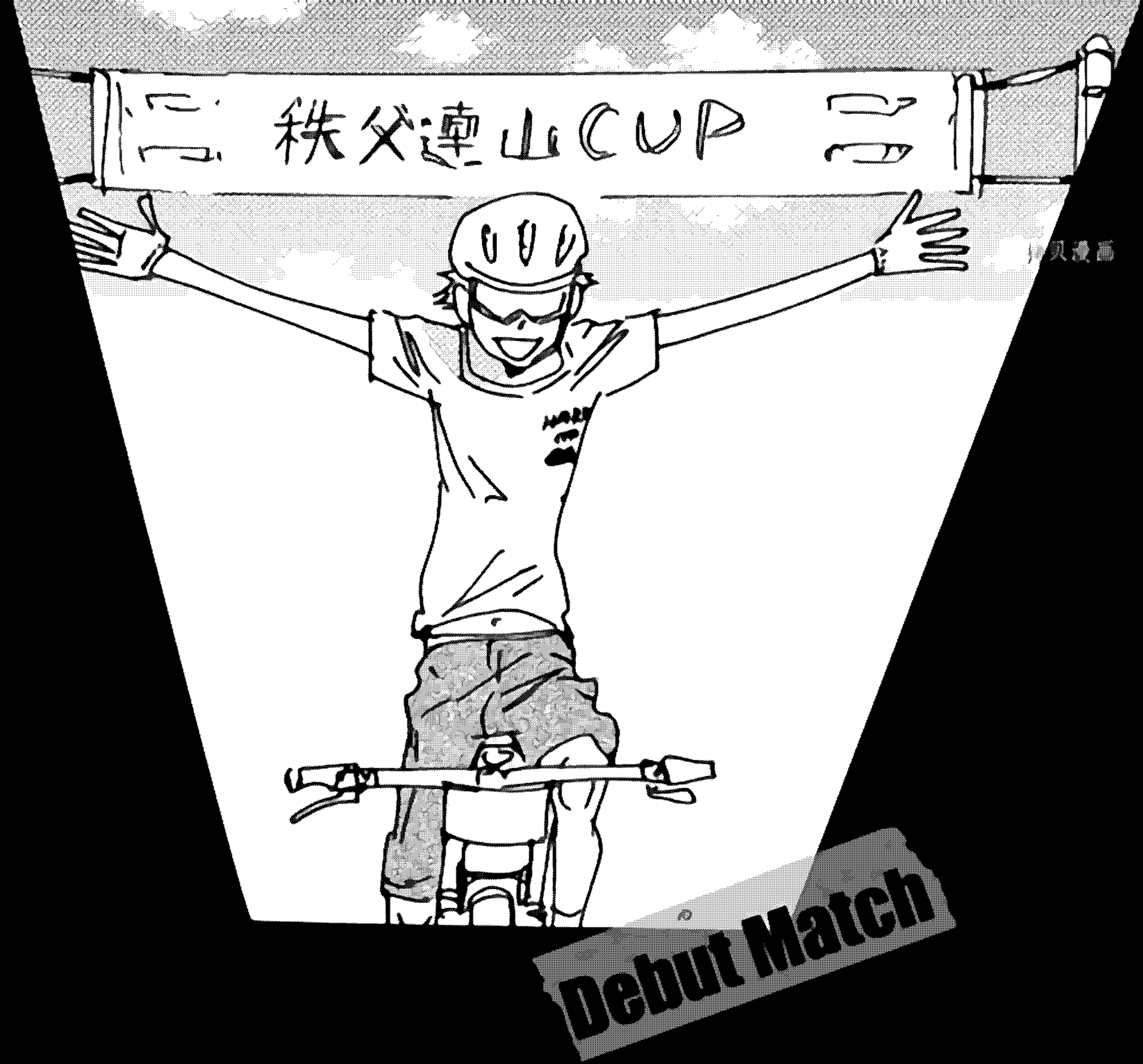
秩父連山CUP
Debut Match